

MONTÁŽNÍ PROTOKOL vodoměrů

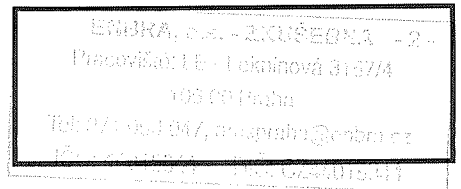

UŽIVATEL BYTU

Příjmení: Příštěček Byt. č.

Adresa: Klabovická 4b

Datum výměny: 21.2.2025 Telefon:

STARÝ VODOMĚŘ		výrobní číslo	stav počítadla
	SV		62097888
TV			
NOVÝ VODOMĚŘ		výrobní číslo	stav počítadla
	SV	72974403	0,033
TV			
MODUL SV	6473095	MODUL TV	
PLOMBA SV	M236585	PLOMBA TV	
VÍCEPRÁCE			

Uživatel potvrzuje, že údaje uvedené v tomto protokolu jsou správné a vodoměry jsou zabezpečeny montážními plombami.

Podpis montéra: Vaumn Podpis uživatele: [Signature]

MONTÁŽNÍ PROTOKOL vodoměrů

UŽIVATEL BYTU

Příjmení: Kučerová Byt. č. 5

Adresa: Klášnická 45

Datum výměny: 21.2.2025 Telefon:

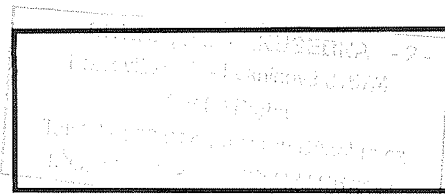

STARÝ VODOMĚŘ		výrobní číslo	stav počítadla
	SV		62700487
TV		02673408	167,622
NOVÝ VODOMĚŘ		výrobní číslo	stav počítadla
	SV		Z6899532
TV		Z7466430	0,040
MODUL SV	4584597	MODUL TV	4865609
PLOMBA SV	M236572	PLOMBA TV	M113387
VÍCEPRÁCE			

Uživatel potvrzuje, že údaje uvedené v tomto protokolu jsou správné a vodoměry jsou zabezpečeny montážními plombami.

Podpis montéra: Vašák Podpis uživatele: Seef

MONTÁŽNÍ PROTOKOL vodoměrů

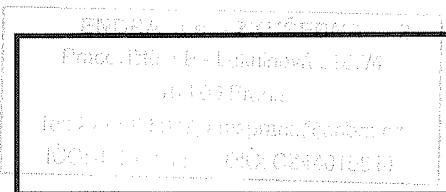

UŽIVATEL BYTU

Příjmení: Baklárček Byt. č. 4

Adresa: Klášovická 45

Datum výměny: 21.2.2024 Telefon:

STARÝ VODOMĚR		výrobní číslo	stav počítadla
	SV		62700624
TV		626733801	163,616
NOVÝ VODOMĚR		výrobní číslo	stav počítadla
	SV		79525720
TV		77067280	0157
MODUL SV	6636976	MODUL TV	39705
PLOMBA SV	M236531	PLOMBA TV	M713340
VÍCEPRÁCE			

Uživatel potvrzuje, že údaje uvedené v tomto protokolu jsou správné a vodoměry jsou zabezpečeny montážními plombami.

Podpis montéra: Šimon Podpis uživatele: Baklárček

MONTÁŽNÍ PROTOKOL vodoměrů

UŽIVATEL BYTU

Příjmení: Plouček Byt. č. 3

Adresa: Klábovická 45

Datum výměny: 21.2.2025 Telefon:

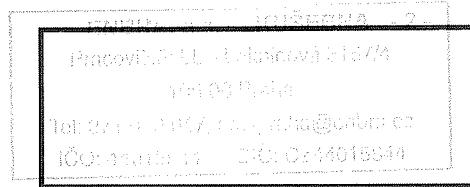

STARÝ VODOMĚŘ		výrobní číslo	stav počítadla
	SV		62088 150
TV		60075 242	220,6A
NOVÝ VODOMĚŘ		výrobní číslo	stav počítadla
	SV		76370984
TV		77466 434	0,1037
MODUL SV	4156877	MODUL TV	48663A
PLOMBA SV	M 236562	PLOMBA TV	M11338Z
VÍCEPRÁCE			

Uživatel potvrzuje, že údaje uvedené v tomto protokolu jsou správné a vodoměry jsou zabezpečeny montážními plombami.

Podpis montéra: Wauh Podpis uživatele: [Signature]

MONTÁŽNÍ PROTOKOL vodoměrů

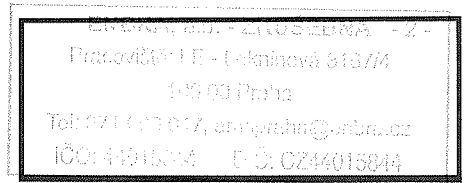

UŽIVATEL BYTU

Příjmení: *Kal FIVT* Byt. č. *2*

Adresa: *Klaňovická 45*

Datum výměny: *21.2.2025* Telefon:

STARÝ VODOMĚR	výrobní číslo		stav počítadla
	SV	<i>62700464</i>	<i>1571252</i>
TV	<i>60075273</i>	<i>66697</i>	
NOVÝ VODOMĚR	výrobní číslo		stav počítadla
	SV	<i>76899473</i>	<i>0,056</i>
TV	<i>77466465</i>	<i>0,040</i>	
MODUL SV	<i>4580583</i>	MODUL TV	<i>4865357</i>
PLOMBA SV	<i>17236599</i>	PLOMBA TV	<i>1713388</i>
VÍCEPRÁCE			

Uživatel potvrzuje, že údaje uvedené v tomto protokolu jsou správné a vodoměry jsou zabezpečeny montážními plombami.

Podpis montéra: *Yamra* Podpis uživatele: *Jan*

MONTÁŽNÍ PROTOKOL vodoměrů

UŽIVATEL BYTU

Příjmení: Zehkeřová Byt. č. 1

Adresa: Kláňovická 45

Datum výměny: 27.8.2025 Telefon:

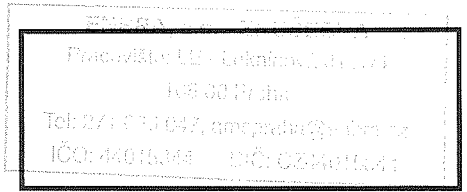

STARÝ VODOMĚŘ		výrobní číslo	stav počítadla
	SV		62700482
TV		62673471	171,601
NOVÝ VODOMĚŘ		výrobní číslo	stav počítadla
	SV	76849574	0,056 0,056
TV		77462076	01040
MODUL SV	4580579	MODUL TV	4865477
PLOMBA SV	M236539	PLOMBA TV	M112348
VÍCEPRÁCE			

Uživatel potvrzuje, že údaje uvedené v tomto protokolu jsou správné a vodoměry jsou zabezpečeny montážními plombami.

Podpis montéra: Yemen Podpis uživatele: [Signature]